

Beulakerwiede 21 ZWOLLE



Van harte welkom aan de Beulakerwiede 21

Een makelaar die doet wat je verwacht, maar dan nog een stapje extra zet. Dat is hoe velen ons omschrijven. Als makelaar in Zwolle en omliggende regio hebben wij oog voor jou en jouw wensen. Voor ons is een transparant verkoop- proces vanzelfsprekend. Wij vertegenwoordigen de verkopers, maar denken ook graag met jou mee in persoonlijke situaties, wensen en mogelijkheden. We hebben het ten slotte over wellicht jouw toekomstige woning!

Tijdens de bezichtiging aan de Beulakerwiede 21 in Zwolle leiden we je rond door de woning en geven we alle bij ons bekende aanvullende informatie. Stel ons ook gerust al je vragen, we staan graag voor je klaar!

Team Voorst Makelaardij **Eerdere ervaringen met Voorst Makelaardij**

Voorst Makelaardij is aangesloten bij brancheorganisatie VBO. Bovendien staan wij als gecertificeerd makelaar-taxateur ingeschreven in het makelaarsregister SCVM, VastgoedCert en het Nederlandse Register voor Taxateurs (NRVT). Dit biedt vertrouwen, net als de vele positieve reviews die wij van eerdere kopers en verkopers hebben mogen ontvangen. **Ons doel is jouw tevredenheid!**



Deze woningbrochure is door Voorst Makelaardij in alle zorgvuldigheid samengesteld. Aan de informatie uit deze brochure kan geen enkel recht worden ontleend. Voorst Makelaardij is niet aansprakelijk voor enige onvolledigheid, onjuistheid of mogelijke gevolgen die uit deze brochure herleidbaar zijn. Het toegevoegde overzicht van de vaste lasten is slechts een indicatie van de woonlasten van de huidige bewoners. Iedere (gezins)situatie is hierin uniek en afhankelijk van verschillende factoren. Alle opgegeven maten en oppervlakten zijn indicatief. Eventuele bouwtekeningen kunnen door de jaren heen aangepast zijn en daardoor afwijken van de huidige situatie. De lijst van zaken is onder voorbehoud van eventuele tussentijdse wijzigingen toegevoegd.

Verzorgd en licht hoekappartement in Aa-landen, mooi gelegen nabij de Wijde Aa



Aa-landen...

... De wijk 'Aa-landen' heeft een groene uitstraling en is gevarieerd en ruim van opzet. Park de Aa-landen, de Wijde Aa en het Westerveldse Bos zijn op loop- en fietsafstand. Hier kun je heerlijk wandelen en ontspannen. Voor de dagelijkse boodschappen is het wijkwinkelcentrum dichtbij maar ook scholen en sportvoorzieningen zijn er voldoende in de buurt en met de fiets ben je snel in de binnenstad van Zwolle. De stadsbus rijdt door de wijk en uitvalswegen zijn op korte afstand. Kortom een ideale locatie.

Indeling

Het appartementencomplex.....

.....De 'Beulakerstaete' is een modern opgezet en kleinschalig appartementencomplex. Een afgesloten entree, waar zich ook de intercom bevindt, leidt naar een de inpandige galerijen. Het complex beschikt over een lift, een gezamenlijke fietsstalling en een parkeerterrein. Al met al een fijn gebouw om te wonen.

Het appartement.....

..... ligt op de eerste verdieping. Vanwege de ligging op de hoek en ramen op het zuidoosten is er veel lichtinval in de woonkamer. Ook kijk je hier heerlijk vrij weg op het groen van het speelplantsoen achter het gebouw. Een frans balkon geeft de mogelijkheid de frisse lucht en zon binnen te halen. De open keuken is voorzien van inbouwapparatuur. Deze leefruimte biedt genoeg plek voor een zithoek en eettafel. En wil je lekker buiten eten? Met een korte wandeling naar de Wijde Aa kun je hier genieten van je zelfgemaakte maaltijd met zicht op de zonsoudergang. Ook een duik in het water behoort tot de mogelijkheden.

De slaapkamer ligt op het noordoosten en blijft daardoor in de zomer heerlijk koel, een brede vaste kast biedt ruimte aan je garderobe. Goed geregeld in dit appartement is de berging. Er is een berging waar de wasmachine staat en de cv-ketel hangt en daarnaast is er nog een extra berging. De badkamer is voorzien van een douche en wastafelmeubel, het toilet is separaat

Er is een grote gezamenlijke fietsstalling.

Bijzonderheden:

- Bouwjaar 2011
- Woonoppervlak 55 m²
- 1 slaapkamer
- Volledig geïsoleerd, label A
- Lift aanwezig
- Gezamenlijke fietsstalling
- Ruime parkeermogelijkheid
- Bijdrage VvE €102,31 /maand



Woonkamer

Met zicht op groen plantsoen



BEULAKERWIEDE 21 ZWOLLE



Keuken

Koken en tafelen

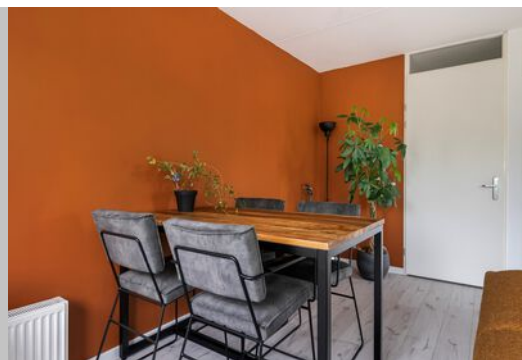
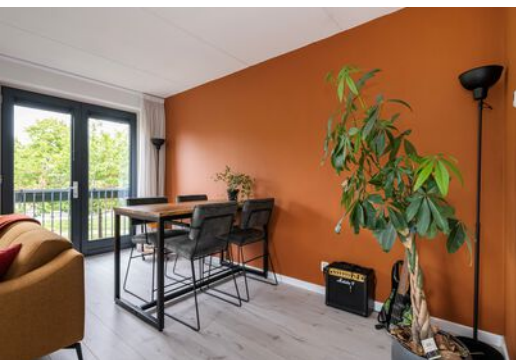

BEULAKERWIEDE 21 ZWOLLE

Slaapkamer



hoekappartement,
dus ramen aan 2 zijden!



Sanitair

Badkamer en separaat toilet

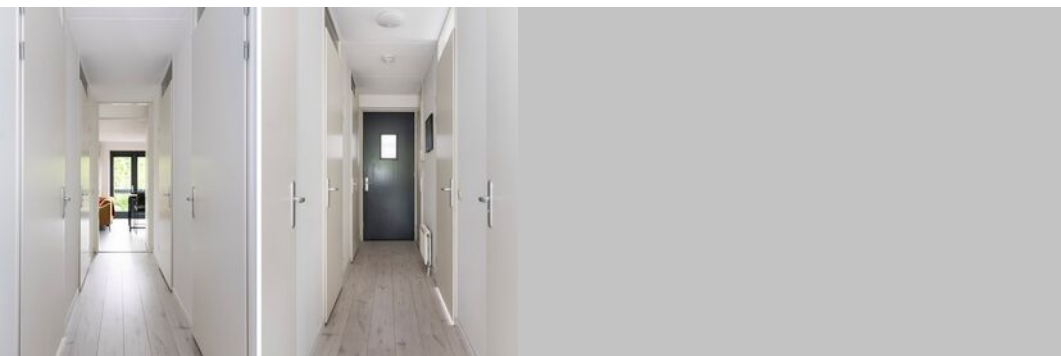



Appartementencomplex

Entree, galerij en lift



BEULAKERWIEDE 21 ZWOLLE



Buiten

Dichtbij Wijde Aa



BEULAKERWIEDE 21 ZWOLLE

PLATTEGROND

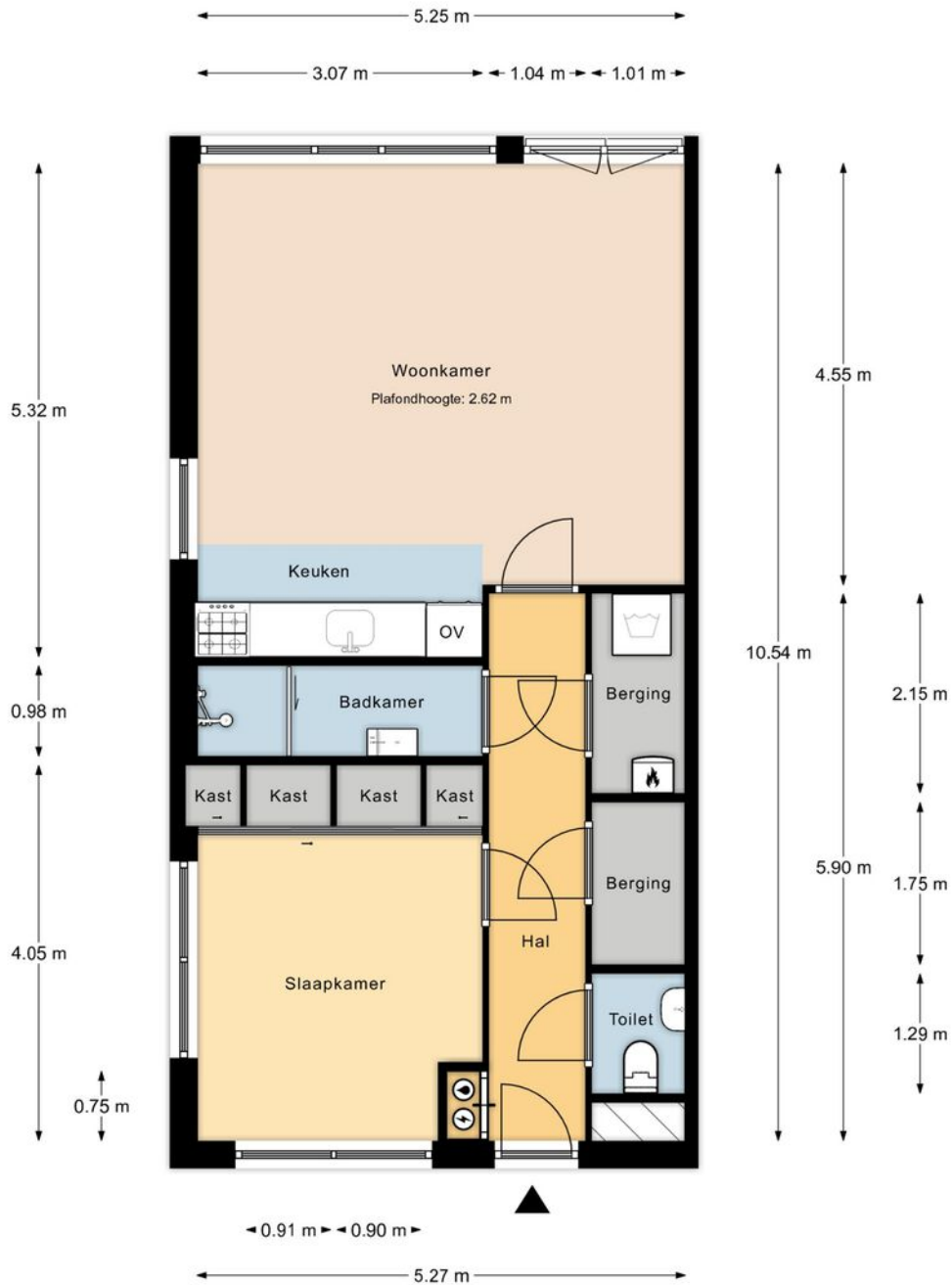

De plattegronden zijn geproduceerd voor promotionele doeleinden en ter indicatie.
 Aan de plattegronden kunnen geen rechten worden ontleend. @VastgoedfotografieZwolle.nl

Deze tekening is verschaald; er kunnen geen rechten aan worden ontleend.

PLATTEGROND

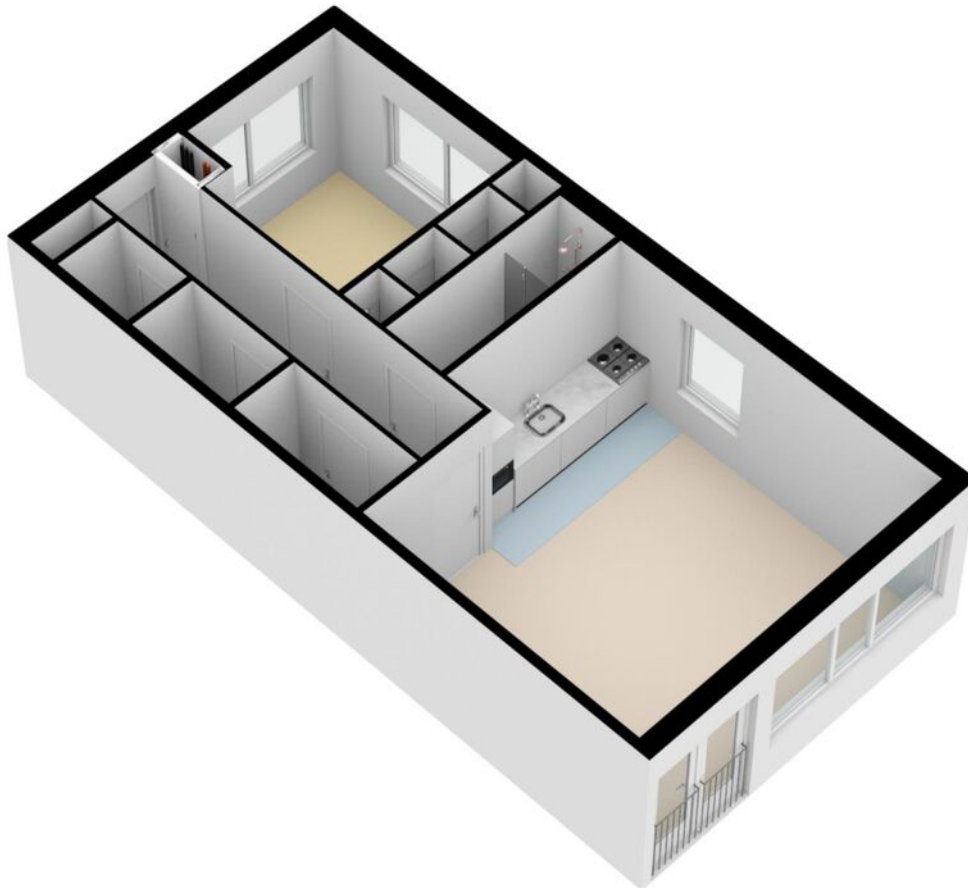

Deze tekening is verschaald; er kunnen geen rechten aan worden ontleend.

BEULAKERWIEDE 21 ZWOLLE



KENMERKEN

OBJECT GEGEVENS

Soort woning	Galerijflat
Type woning	Appartement
Bouwjaar	2011

MATEN OBJECT

Aantal kamers	2
Aantal slaapkamers	1
Inhoud woning	185m ³
Perceel oppervlakte	n.v.t.
Gebruiksoppervlakte	55.4m ²

DETAILS

Ligging	In woonwijk, nabij park en voorzieningen
Verwarming	Cv-ketel Intergas 2010
Isolatie	Volledig geïsoleerd
Berging	Gezamenlijke fietsenstalling
Energielabel	A

Aanvaarding: In overleg, ca. september 2023

Deze documentatie is met zorg samengesteld. Mochten er toch onvolkomenheden in voorkomen, dan kunnen daar geen rechten aan worden ontleend. Indien tot koop wordt overgegaan werkt ons kantoor met een bankgarantie/waarborgsom van 10% van de koopsom.

KADASTRALE KAART

Kadastrale kaart

Uw referentie: Beulakerwiede

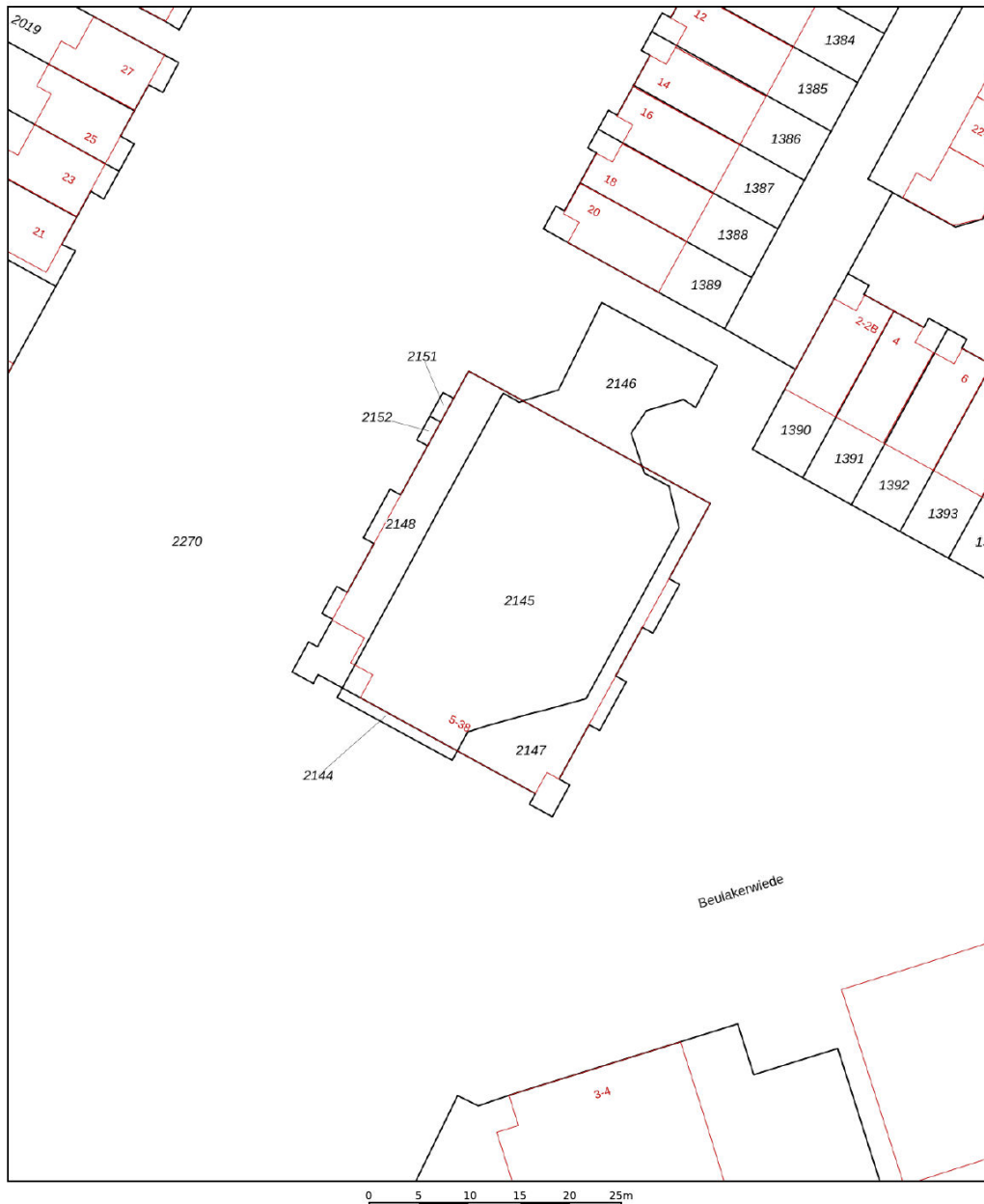

<p>12345 25</p> <p>Deze kaart is noordgericht</p> <p>Perceelnummer</p> <p>Huisnummer</p> <p>Vastgestelde kadastrale grens</p> <p>Voorlopige kadastrale grens</p> <p>Administratieve kadastrale grens</p> <p>Bebouwing</p>	<p>Schaal 1: 500</p> <p>Kadastrale gemeente Zwolle</p> <p>Sectie O</p> <p>Perceel 2148</p>	<p>kadaster</p> 
---	--	---

Voor een eensluitend uittreksel, geleverd op 25 mei 2023
De bewaarder van het kadaster en de openbare registers

Aan dit uittreksel kunnen geen betrouwbare maten worden ontleend.
De Dienst voor het kadaster en de openbare registers behoudt zich de intellectuele eigendomsrechten voor, waaronder het auteursrecht en het databankenrecht.

OMGEVINGSKAART

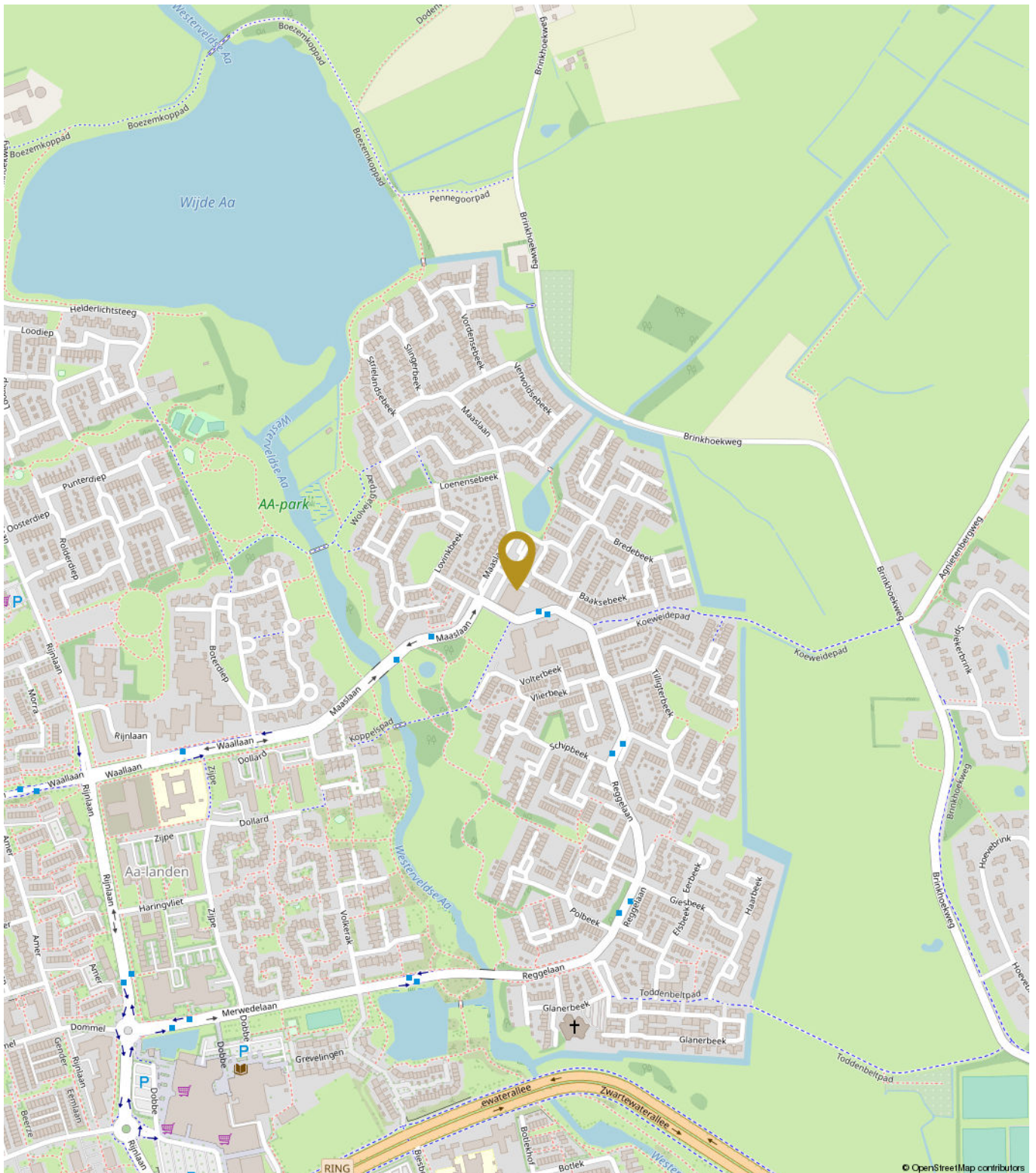



ALGEMENE INFORMATIE

We hopen dat u door deze brochure een goed beeld heeft gekregen van de woning. U krijgt echter pas een complete indruk van een huis tijdens een bezichtiging. Bel of mail gerust om een afspraak te maken om eens te gaan kijken.

Uw eigen woning verkopen?

Natuurlijk kunt u bij ons ook terecht voor de verkoop van uw huidige woning. Hierbij is een professioneel en persoonlijk advies erg belangrijk. Graag adviseren wij u over hoe uw woning het beste verkocht kan worden. En twijfelt u of u eerst uw huidige woning moet verkopen of toch beter al een andere woning kunt kopen?

Ook daarmee kunnen we u goed verder helpen. Bel gerust voor een vrijblijvende afspraak. Ons advies is altijd gratis.

Hoe zit het met de financiën?

Wij gaan ervan uit dat u zichzelf, voordat u tot onderhandeling overgaat, goed heeft laten informeren omtrent uw financieringsmogelijkheden. Met het regelen van een definitieve hypotheekofferte gaat enige tijd gemoeid. Gedurende deze periode is een ontbindende voorwaarde van financiering van kracht. Wij hanteren standaard een periode van vijf weken, gerekend vanaf de mondelinge overeenstemming. Gedurende deze periode is een ontbindende voorwaarde van financiering van kracht.

KOPERSINFORMATIE

Uitnodiging

Alle door Voorst Makelaardij en de verkoper verstrekte informatie moet uitsluitend gezien worden als een uitnodiging tot nader overleg dan wel tot het uitbrengen van een bod.

Kosten Koper

Achter de vraagprijs wordt k.k. (kosten koper) vermeld. Deze extra kosten, bestaande uit o.a. overdrachts-belasting, notariskosten, inschrijving in het kadaster, afsluitprovisie, taxatiekosten en eventueel borgstellingsprovisie (geldt bij NHG), telt u op bij de verkoopprijs. Verdere bijkomende kosten kunnen zijn: kosten overbruggingskrediet, bankgarantie, verhuizing, inrichtingskosten en overname van roerende goederen. Stel hiervoor een overzicht op, zodat u niet voor onaangename verrassingen komt te staan. H

Het uitbrengen van een bod

Voordat u een bod uitbrengt, is het verstandig onderzoek te verrichten naar alle aspecten die in het algemeen en voor u in het bijzonder van belang zijn bij het nemen van uw beslissing. Het bestuderen van de verkoopbrochure, het inwinnen van informatie bij de gemeente en een onderzoek naar uw financiële mogelijkheden is door u gedaan. Bij het bieden dient u zich, naast het uitbrengen van het bod, ook uit te spreken over: de datum van aanvaarding, eventuele ontbindende voorwaarde(n) en eventuele overname roerende zaken. Als u biedt krijgt u niet automatisch de door u gewenste ontbindende voorwaarde(n); u moet dit expliciet bij uw bod vermelden.

Uw bod wordt door Voorst Makelaardij aan de verkoper overgebracht en daarop kan een tegen-voorstel van de verkoper volgen. De verkoper kan het bod ook afwijzen of direct accepteren. Brengt u een bieding uit, dan is het goed om te weten dat u pas in onderhandeling bent als de verkoper reageert op uw bod. Dus als de verkoper een tegenbod doet. Ook kan de verkopende makelaar nadrukkelijk aangeven dat hij met u in onderhandeling is. U bent niet in onderhandeling als de verkopende makelaar aangeeft dat hij uw bod met de verkoper zal bespreken.

Afronding Bieding

Belangrijk voor u om te weten dat een mondelinge overeenkomst niet langer rechtsgeldig is. De koopovereenkomst komt pas tot stand als koper én verkoper de betrokken koopakte rechtsgeldig hebben ondertekend en u als koper een door beider partijen ondertekende kopie heeft ontvangen. Aan een andere vorm van vastlegging van gemaakte afspraken of een mondelinge akkoord kunnen koper en verkoper derhalve geen rechten onttelen.

Bouwkundige Keuring

Als u een woning koopt, wilt u zekerheid over de bouwtechnische staat en de eventuele herstel kosten en onderhoudskosten.

Deze zekerheid wilt u vóór dat u tot de koop overgaat. Op basis van deze inspectie wordt een keuringsrapport opgemaakt. Dit rapport geeft inzicht in de bouwtechnische en onderhoudsstaat van een woning en is tevens voorzien van een globale kostenraming, met daarop de direct noodzakelijke kosten, te verwachten termijncosten 1-5 jaar en verbeterkosten van de zaken die niet acceptabel zijn. Hiermee heeft u direct een wapen in handen om te onderhandelen of om uw beslissing te overdenken. Dit keuringsrapport is een momentopname en geeft geen garantie voor de verre toekomst. Wel geeft het de status van uw woning weer en probeert uit te sluiten of er grote problemen zijn of komen.

Bedenkijd

Sinds 1 september 2003 heeft de koper een bedenktijd van drie dagen. De termijn van drie dagen begint om 0.00 uur van de dag die volgt op de dag dat de tussen partijen opgemaakte akte (in kopie) aan de koper ter hand is gesteld. Indien de bedenktijd op een zaterdag, zondag of algemeen erkende feestdag eindigt, wordt deze verlengd tot en met de eerstvolgende dag die niet een zaterdag, zondag of algemeen erkende feestdag is. De bedenktijd wordt, indien nodig, zoveel verlengd dat daarin ten minste twee dagen voor-komen die niet op een zaterdag, zondag of algemeen erkende feestdag is.

Koopakte

Als de verkoper en koper het eens zijn over de belangrijkste zaken (zoals de prijs, de opleveringsdatum en de ontbindende voorwaarden), legt de verkopende makelaar de afspraken schriftelijk vast in een koopakte. U krijgt als koper niet automatisch een ontbindende voorwaarde. Deze dient u bij de bieding duidelijk mee te nemen. Over eventuele aanvullende afspraken en ontbindende voorwaarden dienen partijen het eens te zijn, voordat de koopakte wordt opgemaakt. De koopakte wordt opgemaakt volgens een standaard model. Hierin wordt o.a. opgenomen dat koper tot zekerheid voor de nakoming van zijn verplichtingen een bank-garantie / waarborgsom stelt van 10% van de koopsom. Dit bedrag dient aan de notaris te worden voldaan. Dit is een gebruikelijke bepaling en wordt standaard opgenomen in de koopovereenkomst. Deze waarborg dient uiterlijk 6 weken na het tekenen van de koopovereenkomst.

Ontbindende Voorwaarde

De termijn die wordt opgenomen voor de eventuele (overeengekomen) ontbindende voorwaarde van financiering is over het algemeen gesteld op uiterlijk 6 weken, ingaande vanaf het moment van de mondelinge overeenkomst. Dit betekent dat de koper de overeenkomst uiterlijk 6 weken na de totstandkoming van de mondelinge overeenkomst kan ontbinden als hij voor de financiering geen hypothecaire geldlening of het aanbod daartoe van een erkende geld-verstrekkende instelling heeft gekregen.

“DOEN WAT
JE VERWACHT,
MAAR DAN NOG
EEN STAPJE MEER.”

